

PROJETO DE LEI Nº 018/2011

**INSTITUI O NOVO PERÍMETRO URBANO DO
DISTRITO DA SEDE DO MUNICÍPIO DE VENDA
NOVA DO IMIGRANTE E ÁREAS DE EXPANSÃO,
ATRAVÉS DE COORDENADAS GEOGRÁFICAS.**

O Prefeito Municipal de Venda Nova do Imigrante, E. Santo,
no uso de suas atribuições legais, faz saber que a Câmara
Municipal aprovou e eu sanciono a seguinte

LEI:

EXERCÍCIO: 2011

DATA: 31/03/11 Hora: 16:16

REG. Nº: 1485

RESPONS.: *E. Santo*



Art. 1º - Fica instituído o novo perímetro urbano do Distrito da
sede do Município de Venda Nova do Imigrante, Estado do Espírito Santo,
bem como sua expansão urbana, definido por delimitação georreferenciada,
conforme anexos, I, II, III, IV, V, VI, VII, VIII, nos termos que segue
abaixo:

MEMORIAL DESCRITIVO PERIMETRO URBANO SEDE

ÁREA: 5888347,500 m²

Perímetro: 24482,439 m

DESCRICAÇÃO

Inicia-se no Marco 01, com coordenadas (279596,413;7749192,212). Do
vértice 01 segue-se até o vértice 02 (279559,868;7749201,206) com azimute
de 283°49'31" e distância de 37,636m.

Do vértice 02 segue-se até o vértice 03 (279482,631;7749207,336) com
azimute de 274°32'17" e distância de 77,479m.

Do vértice 03 segue-se até o vértice 04 (279443,677;7749209,306) com azimute de 272°53'45" e distância de 39,004m.
Do vértice 04 segue-se até o vértice 05 (279419,222;7749212,134) com azimute de 276°35'46" e distância de 24,618m.
Do vértice 05 segue-se até o vértice 06 (279372,920;7749210,839) com azimute de 268°23'51" e distância de 46,320m.
Do vértice 06 segue-se até o vértice 07 (279349,058;7749210,547) com azimute de 269°17'57" e distância de 23,864m.
Do vértice 07 segue-se até o vértice 08 (279326,657;7749200,239) com azimute de 245°17'22" e distância de 24,658m.
Do vértice 08 segue-se até o vértice 09 (279302,795;7749179,951) com azimute de 229°37'43" e distância de 31,321m.
Do vértice 09 segue-se até o vértice 10 (279283,753;7749144,995) com azimute de 208°34'45" e distância de 39,807m.
Do vértice 10 segue-se até o vértice 11 (279268,266;7749080,026) com azimute de 193°24'27" e distância de 66,789m.
Do vértice 11 segue-se até o vértice 12 (279237,806;7749040,107) com azimute de 217°20'43" e distância de 50,213m.
Do vértice 12 segue-se até o vértice 13 (279188,304;7749020,440) com azimute de 248°19'55" e distância de 53,266m.
Do vértice 13 segue-se até o vértice 14 (279127,463;7749031,751) com azimute de 280°31'56" e distância de 61,883m.
Do vértice 14 segue-se até o vértice 15 (279082,701;7749073,476) com azimute de 312°59'21" e distância de 61,193m.
Do vértice 15 segue-se até o vértice 16 (279076,736;7749126,531) com azimute de 353°35'04" e distância de 53,389m.
Do vértice 16 segue-se até o vértice 17 (279076,420;7749214,141) com azimute de 359°47'36" e distância de 87,611m.
Do vértice 17 segue-se até o vértice 18 (279041,456;7749287,320) com azimute de 334°27'44" e distância de 81,102m.
Do vértice 18 segue-se até o vértice 19 (279028,893;7749347,381) com azimute de 348°11'08" e distância de 61,361m.
Do vértice 19 segue-se até o vértice 20 (279020,083;7749467,922) com azimute de 355°49'11" e distância de 120,863m.
Do vértice 20 segue-se até o vértice 21 (279006,654;7749521,768) com azimute de 345°59'50" e distância de 55,496m.
Do vértice 21 segue-se até o vértice 22 (278777,436;7749283,137) com azimute de 223°50'50" e distância de 330,886m.
Do vértice 22 segue-se até o vértice 23 (278633,234;7749120,688) com azimute de 221°35'41" e distância de 217,219m.
Do vértice 23 segue-se até o vértice 24 (278510,490;7749218,991) com azimute de 308°41'26" e distância de 157,257m.
Do vértice 24 segue-se até o vértice 25 (278462,030;7749454,683) com azimute de 348°22'53" e distância de 240,622m.
Do vértice 25 segue-se até o vértice 26 (278424,750;7749641,080) com azimute de 348°41'24" e distância de 190,088m.

OL

Do vértice 26 segue-se até o vértice 27 (278304,846;7749679,795) com azimute de $287^{\circ}53'39''$ e distância de 125,999m.
Do vértice 27 segue-se até o vértice 28 (278122,956;7749551,883) com azimute de $234^{\circ}53'01''$ e distância de 222,364m.
Do vértice 28 segue-se até o vértice 29 (277925,144;7749734,765) com azimute de $312^{\circ}45'15''$ e distância de 269,399m.
Do vértice 29 segue-se até o vértice 30 (277771,778;7749730,624) com azimute de $268^{\circ}27'11''$ e distância de 153,422m.
Do vértice 30 segue-se até o vértice 31 (277722,038;7749719,586) com azimute de $257^{\circ}29'17''$ e distância de 50,949m.
Do vértice 31 segue-se até o vértice 32 (277784,222;7749629,860) com azimute de $145^{\circ}16'35''$ e distância de 109,168m.
Do vértice 32 segue-se até o vértice 33 (277821,952;7749562,829) com azimute de $150^{\circ}37'34''$ e distância de 76,919m.
Do vértice 33 segue-se até o vértice 161 (277816,539;7749489,414) com azimute de $184^{\circ}12'59''$ e distância de 73,615m.
Do vértice 161 segue-se até o vértice 34 (277806,149;7749394,597) com azimute de $186^{\circ}15'13''$ e distância de 95,384m.
Do vértice 34 segue-se até o vértice 35 (277825,902;7749277,103) com azimute de $170^{\circ}27'23''$ e distância de 119,143m.
Do vértice 35 segue-se até o vértice 37 (277685,961;7748934,888) com azimute de $202^{\circ}14'28''$ e distância de 369,722m.
Do vértice 37 segue-se até o vértice 38 (277862,647;7748256,661) com azimute de $165^{\circ}23'54''$ e distância de 700,863m.
Do vértice 38 segue-se até o vértice 40 (277767,155;7748238,901) com azimute de $259^{\circ}27'52''$ e distância de 97,129m.
Do vértice 40 segue-se até o vértice 41 (277832,141;7748106,041) com azimute de $153^{\circ}56'08''$ e distância de 147,902m.
Do vértice 41 segue-se até o vértice 42 (277795,008;7748082,929) com azimute de $238^{\circ}06'07''$ e distância de 43,738m.
Do vértice 42 segue-se até o vértice 43 (277595,141;7747909,315) com azimute de $229^{\circ}01'15''$ e distância de 264,742m.
Do vértice 43 segue-se até o vértice 44 (277496,492;7747970,434) com azimute de $301^{\circ}46'50''$ e distância de 116,048m.
Do vértice 44 segue-se até o vértice 45 (277291,688;7748072,731) com azimute de $296^{\circ}32'29''$ e distância de 228,931m.
Do vértice 45 segue-se até o vértice 46 (277264,388;7748030,349) com azimute de $212^{\circ}47'12''$ e distância de 50,413m.
Do vértice 46 segue-se até o vértice 47 (277311,836;7747932,376) com azimute de $154^{\circ}09'33''$ e distância de 108,858m.
Do vértice 47 segue-se até o vértice 48 (277204,379;7747840,177) com azimute de $229^{\circ}22'13''$ e distância de 141,590m.
Do vértice 48 segue-se até o vértice 49 (277142,429;7747653,472) com azimute de $198^{\circ}21'22''$ e distância de 196,715m.
Do vértice 49 segue-se até o vértice 50 (277358,257;7747538,697) com azimute de $118^{\circ}00'13''$ e distância de 244,448m.

DL

Do vértice 50 segue-se até o vértice 51 (277329,575;7747372,691) com azimute de $189^{\circ}48'09''$ e distância de 168,466m.

Do vértice 51 segue-se até o vértice 52 (277002,180;7747535,723) com azimute de $296^{\circ}28'19''$ e distância de 365,742m.

Do vértice 52 segue-se até o vértice 53 (277015,020;7747624,665) com azimute de $8^{\circ}12'52''$ e distância de 89,864m.

Do vértice 53 segue-se até o vértice 54 (277021,973;7747694,833) com azimute de $5^{\circ}39'33''$ e distância de 70,512m.

Do vértice 54 segue-se até o vértice 56 (277038,842;7747764,892) com azimute de $13^{\circ}32'19''$ e distância de 72,061m.

Do vértice 56 segue-se até o vértice 57 (277057,253;7747813,039) com azimute de $20^{\circ}55'32''$ e distância de 51,547m.

Do vértice 57 segue-se até o vértice 58 (277082,774;7747855,530) com azimute de $30^{\circ}59'25''$ e distância de 49,567m.

Do vértice 58 segue-se até o vértice 59 (277135,240;7748069,410) com azimute de $13^{\circ}46'58''$ e distância de 220,221m.

Do vértice 59 segue-se até o vértice 60 (277141,561;7748155,323) com azimute de $4^{\circ}12'29''$ e distância de 86,145m.

Do vértice 60 segue-se até o vértice 61 (277136,583;7748214,727) com azimute de $355^{\circ}12'36''$ e distância de 59,612m.

Do vértice 61 segue-se até o vértice 62 (277148,000;7748314,215) com azimute de $6^{\circ}32'49''$ e distância de 100,140m.

Do vértice 62 segue-se até o vértice 63 (277196,357;7748388,105) com azimute de $33^{\circ}12'08''$ e distância de 88,307m.

Do vértice 63 segue-se até o vértice 64 (277265,652;7748520,304) com azimute de $27^{\circ}39'44''$ e distância de 149,260m.

Do vértice 64 segue-se até o vértice 65 (277314,286;7748595,927) com azimute de $32^{\circ}44'42''$ e distância de 89,911m.

Do vértice 65 segue-se até o vértice 66 (276966,465;7748736,355) com azimute de $291^{\circ}59'09''$ e distância de 375,098m.

Do vértice 66 segue-se até o vértice 67 (276995,306;7748844,381) com azimute de $14^{\circ}56'53''$ e distância de 111,809m.

Do vértice 67 segue-se até o vértice 68 (277106,162;7748944,816) com azimute de $47^{\circ}49'25''$ e distância de 149,588m.

Do vértice 68 segue-se até o vértice 69 (277209,256;7749009,884) com azimute de $57^{\circ}44'30''$ e distância de 121,910m.

Do vértice 69 segue-se até o vértice 70 (277266,521;7749174,331) com azimute de $19^{\circ}11'59''$ e distância de 174,133m.

Do vértice 70 segue-se até o vértice 71 (277326,625;7749213,067) com azimute de $57^{\circ}11'58''$ e distância de 71,505m.

Do vértice 71 segue-se até o vértice 72 (277384,909;7749268,331) com azimute de $46^{\circ}31'23''$ e distância de 80,319m.

Do vértice 72 segue-se até o vértice 73 (277425,350;7749308,740) com azimute de $45^{\circ}01'24''$ e distância de 57,170m.

Do vértice 73 segue-se até o vértice 74 (277422,377;7749358,657) com azimute de $356^{\circ}35'27''$ e distância de 50,005m.



Do vértice 74 segue-se até o vértice 75 (277365,487;7749425,175) com azimute de 319°27'40" e distância de 87,528m.
Do vértice 75 segue-se até o vértice 76 (277243,173;7749553,598) com azimute de 316°23'44" e distância de 177,350m.
Do vértice 76 segue-se até o vértice 77 (277127,062;7749488,447) com azimute de 240°42'10" e distância de 133,141m.
Do vértice 77 segue-se até o vértice 78 (277043,860;7749571,550) com azimute de 314°57'58" e distância de 117,596m.
Do vértice 78 segue-se até o vértice 79 (276910,049;7749614,917) com azimute de 287°57'26" e distância de 140,663m.
Do vértice 79 segue-se até o vértice 80 (276470,138;7750583,188) com azimute de 335°33'59" e distância de 1063,518m.
Do vértice 80 segue-se até o vértice 81 (276290,499;7750724,108) com azimute de 308°06'47" e distância de 228,317m.
Do vértice 81 segue-se até o vértice 82 (276255,299;7750705,736) com azimute de 242°26'20" e distância de 39,707m.
Do vértice 82 segue-se até o vértice 83 (276232,898;7750749,687) com azimute de 332°59'36" e distância de 49,330m.
Do vértice 83 segue-se até o vértice 84 (275944,892;7750644,051) com azimute de 249°51'28" e distância de 306,768m.
Do vértice 84 segue-se até o vértice 85 (275902,619;7750768,497) com azimute de 341°14'17" e distância de 131,429m.
Do vértice 85 segue-se até o vértice 86 (274397,123;7750076,521) com azimute de 245°18'54" e distância de 1656,910m.
Do vértice 86 segue-se até o vértice 88 (274272,834;7750430,573) com azimute de 340°39'23" e distância de 375,234m.
Do vértice 88 segue-se até o vértice 89 (274526,272;7750472,973) com azimute de 80°30'09" e distância de 256,960m. Do vértice 89 segue-se até o vértice 90 (274611,133;7750519,934) com azimute de 61°02'25" e distância de 96,989m.
Do vértice 90 segue-se até o vértice 91 (274698,458;7750570,181) com azimute de 60°05'02" e distância de 100,750m.
Do vértice 91 segue-se até o vértice 92 (274825,350;7750647,543) com azimute de 58°37'50" e distância de 148,615m.
Do vértice 92 segue-se até o vértice 93 (274934,637;7750720,760) com azimute de 56°10'48" e distância de 131,545m.
Do vértice 93 segue-se até o vértice 94 (275053,299;7750790,534) com azimute de 59°32'39" e distância de 137,656m.
Do vértice 94 segue-se até o vértice 95 (275160,760;7750859,712) com azimute de 57°13'43" e distância de 127,803m.
Do vértice 95 segue-se até o vértice 96 (275476,803;7750975,077) com azimute de 69°56'47" e distância de 336,440m.
Do vértice 96 segue-se até o vértice 97 (275554,833;7751016,723) com azimute de 61°54'38" e distância de 88,448m.
Do vértice 97 segue-se até o vértice 98 (275604,672;7751044,508) com azimute de 60°51'38" e distância de 57,062m.



Do vértice 98 segue-se até o vértice 99 (275781,419;7751143,027) com azimute de $60^{\circ}51'53''$ e distância de 202,349m.

Do vértice 99 segue-se até o vértice 100 (275921,750;7751222,279) com azimute de $60^{\circ}32'40''$ e distância de 161,164m.

Do vértice 100 segue-se até o vértice 101 (276046,491;7751264,642) com azimute de $71^{\circ}14'32''$ e distância de 131,737m.

Do vértice 101 segue-se até o vértice 102 (276163,948;7751263,545) com azimute de $90^{\circ}32'06''$ e distância de 117,462m.

Do vértice 102 segue-se até o vértice 103 (276277,715;7751292,783) com azimute de $75^{\circ}35'14''$ e distância de 117,464m.

Do vértice 103 segue-se até o vértice 104 (276266,107;7751346,463) com azimute de $347^{\circ}47'53''$ e distância de 54,920m.

Do vértice 104 segue-se até o vértice 105 (276427,337;7751367,125) com azimute de $82^{\circ}41'50''$ e distância de 162,548m.

Do vértice 105 segue-se até o vértice 106 (276604,816;7751578,684) com azimute de $39^{\circ}59'37''$ e distância de 276,145m.

Do vértice 106 segue-se até o vértice 107 (276694,735;7751811,468) com azimute de $21^{\circ}07'14''$ e distância de 249,548m.

Do vértice 107 segue-se até o vértice 108 (276700,285;7751852,565) com azimute de $7^{\circ}41'24''$ e distância de 41,470m.

Do vértice 108 segue-se até o vértice 109 (276703,363;7752001,037) com azimute de $1^{\circ}11'16''$ e distância de 148,504m.

Do vértice 109 segue-se até o vértice 110 (276702,733;7752124,707) com azimute de $359^{\circ}42'29''$ e distância de 123,672m.

Do vértice 110 segue-se até o vértice 111 (276917,319;7752156,609) com azimute de $81^{\circ}32'39''$ e distância de 216,944m.

Do vértice 111 segue-se até o vértice 112 (276944,737;7752090,035) com azimute de $157^{\circ}36'58''$ e distância de 71,999m.

Do vértice 112 segue-se até o vértice 113 (276972,945;7752096,238) com azimute de $77^{\circ}35'52''$ e distância de 28,882m.

Do vértice 113 segue-se até o vértice 114 (276986,733;7752075,804) com azimute de $145^{\circ}59'24''$ e distância de 24,651m.

Do vértice 114 segue-se até o vértice 115 (277040,383;7752075,804) com azimute de $90^{\circ}00'00''$ e distância de 53,651m.

Do vértice 115 segue-se até o vértice 116 (277076,137;7752109,502) com azimute de $46^{\circ}41'45''$ e distância de 49,131m.

Do vértice 116 segue-se até o vértice 117 (277198,095;7752117,949) com azimute de $86^{\circ}02'16''$ e distância de 122,251m.

Do vértice 117 segue-se até o vértice 118 (277275,134;7752196,053) com azimute de $44^{\circ}36'23''$ e distância de 109,706m.

Do vértice 118 segue-se até o vértice 119 (277317,130;7752199,538) com azimute de $85^{\circ}15'24''$ e distância de 42,140m.

Do vértice 119 segue-se até o vértice 121 (277377,813;7752149,421) com azimute de $129^{\circ}33'11''$ e distância de 78,703m.

Do vértice 121 segue-se até o vértice 122 (277429,172;7752147,085) com azimute de $92^{\circ}36'12''$ e distância de 51,412m.



Do vértice 122 segue-se até o vértice 123 (277504,986;7752225,190) com azimute de 44°08'51" e distância de 108,849m.
 Do vértice 123 segue-se até o vértice 124 (277691,697;7752267,152) com azimute de 77°20'01" e distância de 191,368m.
 Do vértice 124 segue-se até o vértice 125 (277723,223;7752010,562) com azimute de 172°59'43" e distância de 258,520m.
 Do vértice 125 segue-se até o vértice 126 (277739,066;7752012,058) com azimute de 84°36'19" e distância de 15,913m.
 Do vértice 126 segue-se até o vértice 127 (277961,570;7751997,207) com azimute de 93°49'07" e distância de 222,999m.
 Do vértice 127 segue-se até o vértice 128 (278141,524;7751977,740) com azimute de 96°10'27" e distância de 181,005m.
 Do vértice 128 segue-se até o vértice 129 (278130,383;7751891,553) com azimute de 187°21'56" e distância de 86,904m.
 Do vértice 129 segue-se até o vértice 130 (278080,288;7751805,366) com azimute de 210°10'00" e distância de 99,688m.
 Do vértice 130 segue-se até o vértice 131 (278031,141;7751803,524) com azimute de 267°51'10" e distância de 49,181m.
 Do vértice 131 segue-se até o vértice 132 (277918,735;7751805,877) com azimute de 271°11'57" e distância de 112,431m.
 Do vértice 132 segue-se até o vértice 133 (277797,491;7751826,181) com azimute de 279°30'24" e distância de 122,932m.
 Do vértice 133 segue-se até o vértice 134 (277703,579;7751838,083) com azimute de 277°13'23" e distância de 94,663m.
 Do vértice 134 segue-se até o vértice 135 (277637,000;7751847,185) com azimute de 277°47'04" e distância de 67,198m.
 Do vértice 135 segue-se até o vértice 136 (277552,900;7751851,385) com azimute de 272°51'34" e distância de 84,205m.
 Do vértice 136 segue-se até o vértice 138 (277451,321;7751860,365) com azimute de 275°03'06" e distância de 101,975m.
 Do vértice 138 segue-se até o vértice 139 (277496,385;7751689,855) com azimute de 165°11'45" e distância de 176,364m.
 Do vértice 139 segue-se até o vértice 140 (277537,365;7751586,619) com azimute de 158°20'58" e distância de 111,073m.
 Do vértice 140 segue-se até o vértice 142 (277242,857;7751438,197) com azimute de 243°15'12" e distância de 329,794m.
 Do vértice 142 segue-se até o vértice 143 (277276,912;7751373,648) com azimute de 152°11'04" e distância de 72,982m.
 Do vértice 143 segue-se até o vértice 144 (277123,743;7751288,300) com azimute de 240°52'22" e distância de 175,342m.
 Do vértice 144 segue-se até o vértice 145 (277140,494;7751259,893) com azimute de 149°28'22" e distância de 32,978m.
 Do vértice 145 segue-se até o vértice 146 (277132,119;7751121,217) com azimute de 183°27'22" e distância de 138,929m.
 Do vértice 146 segue-se até o vértice 147 (277168,900;7751082,794) com azimute de 136°15'02" e distância de 53,190m.



Do vértice 147 segue-se até o vértice 148 (277312,745;7751037,676) com azimute de $107^{\circ}24'52''$ e distância de 150,755m.

Do vértice 148 segue-se até o vértice 149 (277387,413;7750942,111) com azimute de $141^{\circ}59'53''$ e distância de 121,276m.

Do vértice 149 segue-se até o vértice 150 (277713,347;7751062,543) com azimute de $69^{\circ}43'15''$ e distância de 347,471m.

Do vértice 150 segue-se até o vértice 151 (277809,309;7751071,081) com azimute de $84^{\circ}54'56''$ e distância de 96,342m.

Do vértice 151 segue-se até o vértice 152 (277818,435;7751117,422) com azimute de $11^{\circ}08'27''$ e distância de 47,231m.

Do vértice 152 segue-se até o vértice 153 (277840,875;7751123,261) com azimute de $75^{\circ}24'60''$ e distância de 23,187m.

Do vértice 153 segue-se até o vértice 154 (277858,259;7751115,799) com azimute de $113^{\circ}13'56''$ e distância de 18,917m.

Do vértice 154 segue-se até o vértice 155 (277886,427;7751091,807) com azimute de $130^{\circ}25'17''$ e distância de 37,001m.

Do vértice 155 segue-se até o vértice 156 (277925,381;7751066,976) com azimute de $122^{\circ}30'54''$ e distância de 46,195m.

Do vértice 156 segue-se até o vértice 157 (277957,698;7751027,240) com azimute de $140^{\circ}52'45''$ e distância de 51,219m.

Do vértice 157 segue-se até o vértice 158 (277976,859;7750995,422) com azimute de $148^{\circ}56'38''$ e distância de 37,142m.

Do vértice 158 segue-se até o vértice 159 (278010,005;7750940,798) com azimute de $148^{\circ}45'01''$ e distância de 63,894m.

Do vértice 159 segue-se até o vértice 160 (278019,921;7750891,136) com azimute de $168^{\circ}42'28''$ e distância de 50,642m.

Do vértice 160 segue-se até o vértice 161 (278030,707;7750860,504) com azimute de $160^{\circ}36'12''$ e distância de 32,476m.

Do vértice 161 segue-se até o vértice 162 (278064,683;7750834,013) com azimute de $127^{\circ}56'36''$ e distância de 43,083m.

Do vértice 162 segue-se até o vértice 163 (278126,709;7750764,957) com azimute de $138^{\circ}04'10''$ e distância de 92,822m.

Do vértice 163 segue-se até o vértice 164 (278201,219;7750577,733) com azimute de $158^{\circ}17'56''$ e distância de 201,507m.

Do vértice 164 segue-se até o vértice 166 (278374,221;7749929,288) com azimute de $165^{\circ}03'42''$ e distância de 671,126m.

Do vértice 166 segue-se até o vértice 167 (278473,226;7749917,338) com azimute de $96^{\circ}52'57''$ e distância de 99,723m.

Do vértice 167 segue-se até o vértice 168 (278586,492;7749888,128) com azimute de $104^{\circ}27'38''$ e distância de 116,972m.

Do vértice 168 segue-se até o vértice 169 (278632,953;7749874,700) com azimute de $106^{\circ}07'13''$ e distância de 48,362m.

Do vértice 169 segue-se até o vértice 170 (278721,725;7749840,145) com azimute de $111^{\circ}16'07''$ e distância de 95,261m.

Do vértice 170 segue-se até o vértice 171 (278881,176;7749783,040) com azimute de $109^{\circ}42'16''$ e distância de 169,368m.

Do vértice 171 segue-se até o vértice 172 (278936,802;7749739,454) com azimute de $128^{\circ}04'50''$ e distância de 70,668m.

OK

Do vértice 172 segue-se até o vértice 173 (278974,136;7749685,560) com azimute de $145^{\circ}17'18''$ e distância de 65,562m.
Do vértice 173 segue-se até o vértice 174 (279017,770;7749658,369) com azimute de $121^{\circ}55'45''$ e distância de 51,412m.
Do vértice 174 segue-se até o vértice 175 (279083,749;7749637,380) com azimute de $107^{\circ}38'51''$ e distância de 69,237m.
Do vértice 175 segue-se até o vértice 176 (279229,589;7749592,258) com azimute de $107^{\circ}11'30''$ e distância de 152,661m.
Do vértice 176 segue-se até o vértice 177 (279339,695;7749535,937) com azimute de $117^{\circ}05'25''$ e distância de 123,675m.
Do vértice 177 segue-se até o vértice 178 (279500,528;7749658,503) com azimute de $52^{\circ}41'24''$ e distância de 202,212m.
Do vértice 178 segue-se até o vértice 01 (279596,413;7749192,212) com azimute de $168^{\circ}22'48''$ e distância de 476,047m.
Finalmente segue-se até o vértice 01 (Inicio da descrição) com azimute de $168^{\circ}22'48''$ e distância de 476,047 m, fechando assim o polígono acima descrito com uma área de 5888347,500m².

MEMORIAL DESCRITIVO DE EXPANSÃO URBANA SEDE

1) Expansão 1

Referência: Providência (terras das famílias: Altoé, Zandonadi, Sossai/altoé).

ÁREA: 619753,996m²

Perímetro: 3461,798m

DESCRIÇÃO

Inicia-se no Marco 23, com coordenadas (278633,234;7749120,688). Do vértice 23 segue-se até o vértice 179 (278313,120;7748616,380) com azimute de $212^{\circ}24'20''$ e distância de 597,327m.

Do vértice 179 segue-se até o vértice 36 (277727,770;7749037,129) com azimute de $305^{\circ}42'31''$ e distância de 720,878m.

Do vértice 36 segue-se até o vértice 35 (277825,902;7749277,103) com azimute de $22^{\circ}14'28''$ e distância de 259,263m.

Do vértice 35 segue-se até o vértice 34 (277806,149;7749394,597) com azimute de $350^{\circ}27'23''$ e distância de 119,143m.

Do vértice 34 segue-se até o vértice 3 (277816,539;7749489,414) com azimute de $6^{\circ}15'13''$ e distância de 95,384m.

Do vértice 3 segue-se até o vértice 33 (277821,952;7749562,829) com azimute de $4^{\circ}12'59''$ e distância de 73,615m.

Do vértice 33 segue-se até o vértice 32 (277784,222;7749629,860) com azimute de $330^{\circ}37'34''$ e distância de 76,919m.

Do vértice 32 segue-se até o vértice 31 (277722,038;7749719,586) com azimute de $325^{\circ}16'35''$ e distância de 109,168m.

Do vértice 31 segue-se até o vértice 30 (277771,778;7749730,624) com azimute de 77°29'17" e distância de 50,949m.
Do vértice 30 segue-se até o vértice 29 (277925,144;7749734,765) com azimute de 88°27'11" e distância de 153,422m.
Do vértice 29 segue-se até o vértice 28 (278122,956;7749551,883) com azimute de 132°45'15" e distância de 269,399m.
Do vértice 28 segue-se até o vértice 27 (278304,846;7749679,795) com azimute de 54°53'01" e distância de 222,364m.
Do vértice 27 segue-se até o vértice 26 (278424,750;7749641,080) com azimute de 107°53'39" e distância de 125,999m.
Do vértice 26 segue-se até o vértice 25 (278462,030;7749454,683) com azimute de 168°41'24" e distância de 190,088m.
Do vértice 25 segue-se até o vértice 24 (278510,490;7749218,991) com azimute de 168°22'53" e distância de 240,622m.
Do vértice 24 segue-se até o vértice 23 (278633,234;7749120,688) com azimute de 128°41'26" e distância de 157,257m.
Finalmente segue-se até o vértice 23 (Início da descrição) com azimute de 128°41'26" e distância de 157,257m, fechando assim o polígono acima descrito com uma área de 619753,996m².

2) Expansão 2

Referência: Providência - Ao longo da Rodovia Pedro Cola (até as terras de herdeiros de Alcino Cola)

ÁREA: 117169,848m²

Perímetro: 2110,657m

DESCRIÇÃO

Inicia-se no Marco 39, com coordenadas (277818,175;7748248,390). Do vértice 39 segue-se até o vértice 180 (277876,039;7748130,089) com azimute de 153°56'08" e distância de 131,694m.
Do vértice 180 segue-se até o vértice 181 (277967,558;7747979,953) com azimute de 148°38'05" e distância de 175,831m.
Do vértice 181 segue-se até o vértice 182 (278232,657;7747494,928) com azimute de 151°20'25" e distância de 552,745m.
Do vértice 182 segue-se até o vértice 183 (277991,522;7747418,588) com azimute de 252°25'58" e distância de 252,931m.
Do vértice 183 segue-se até o vértice 184 (277955,537;7747556,692) com azimute de 345°23'43" e distância de 142,716m.
Do vértice 184 segue-se até o vértice 185 (277952,974;7747632,235) com azimute de 358°03'24" e distância de 75,586m.
Do vértice 185 segue-se até o vértice 186 (277932,467;7747711,618) com azimute de 345°30'57" e distância de 81,989m.
Do vértice 186 segue-se até o vértice 187 (277967,071;7747754,111) com azimute de 39°09'27" e distância de 54,800m.

Do vértice 187 segue-se até o vértice 188 (277941,438;7747801,485) com azimute de 331°34'59" e distância de 53,864m.
Do vértice 188 segue-se até o vértice 189 (277924,776;7747823,252) com azimute de 322°34'01" e distância de 27,411m.
Do vértice 189 segue-se até o vértice 190 (277858,130;7747852,700) com azimute de 293°50'20" e distância de 72,863m.
Do vértice 190 segue-se até o vértice 191 (277856,848;7747933,364) com azimute de 359°05'23" e distância de 80,674m.
Do vértice 191 segue-se até o vértice 192 (277845,313;7747993,542) com azimute de 349°08'57" e distância de 61,273m.
Do vértice 192 segue-se até o vértice 193 (277823,525;7748038,356) com azimute de 334°04'16" e distância de 49,829m.
Do vértice 193 segue-se até o vértice 42 (277795,008;7748082,929) com azimute de 327°23'24" e distância de 52,915m.
Do vértice 42 segue-se até o vértice 41 (277832,141;7748106,041) com azimute de 58°06'07" e distância de 43,738m.
Do vértice 41 segue-se até o vértice 40 (277767,155;7748238,901) com azimute de 333°56'08" e distância de 147,902m.
Do vértice 40 segue-se até o vértice 39 (277818,175;7748248,390) com azimute de 79°27'52" e distância de 51,894m.
Finalmente segue-se até o vértice 39 (Início da descrição) com azimute de 79°27'52" e distância de 51,894 m, fechando assim o polígono acima descrito com uma área de 117169,848m².

3) Expansão 3

Referência: Bairro Santo Antonio da Serra, (áreas adjacentes ao loteamento Pedro Altoé)

ÁREA: 105396,963m²

Perímetro: 1681,382m

DESCRIÇÃO

Inicia-se no Marco 51, com coordenadas (277329,575;7747372,691). Do vértice 51 segue-se até o vértice 194 (277293,813;7747291,443) com azimute de 203°45'26" e distância de 88,769m.
Do vértice 194 segue-se até o vértice 195 (277045,626;7747379,897) com azimute de 289°36'58" e distância de 263,478m.
Do vértice 195 segue-se até o vértice 196 (276931,960;7747398,583) com azimute de 279°20'08" e distância de 115,192m.
Do vértice 196 segue-se até o vértice 197 (276788,078;7747481,951) com azimute de 300°05'20" e distância de 166,290m.
Do vértice 197 segue-se até o vértice 198 (276805,340;7747651,846) com azimute de 5°48'06" e distância de 170,769m.
Do vértice 198 segue-se até o vértice 199 (276877,281;7747785,523) com azimute de 28°17'16" e distância de 151,806m.

Do vértice 199 segue-se até o vértice 55 (277030,408;7747729,862) com azimute de $109^{\circ}58'33''$ e distância de 162,929m.
Do vértice 55 segue-se até o vértice 54 (277021,973;7747694,833) com azimute de $193^{\circ}32'19''$ e distância de 36,031m.
Do vértice 54 segue-se até o vértice 53 (277015,020;7747624,665) com azimute de $185^{\circ}39'33''$ e distância de 70,512m.
Do vértice 53 segue-se até o vértice 52 (277002,180;7747535,723) com azimute de $188^{\circ}12'52''$ e distância de 89,864m.
Do vértice 52 segue-se até o vértice 51 (277329,575;7747372,691) com azimute de $116^{\circ}28'19''$ e distância de 365,742m.
Finalmente segue-se até o vértice 51 (Inicio da descrição) com azimute de $116^{\circ}28'19''$ e distância de 365,742 m, fechando assim o polígono acima descrito com uma área de 105396,963m².

4) Expansão 4

Referência: Parte do Bairro Vila da Mata e Providência.

ÁREA: 207249,629m²

Perímetro: 2670,029m

DESCRIÇÃO

Inicia-se no Marco 66, com coordenadas (276966,465;7748736,355). Do vértice 66 segue-se até o vértice 200 (276851,328;7748812,605) com azimute de $303^{\circ}30'53''$ e distância de 138,096m.
Do vértice 200 segue-se até o vértice 201 (276795,489;7748864,195) com azimute de $312^{\circ}44'06''$ e distância de 76,023m.
Do vértice 201 segue-se até o vértice 202 (276852,370;7748929,136) com azimute de $41^{\circ}12'51''$ e distância de 86,329m.
Do vértice 202 segue-se até o vértice 203 (277007,425;7749062,178) com azimute de $49^{\circ}22'10''$ e distância de 204,310m.
Do vértice 203 segue-se até o vértice 204 (277131,859;7749332,431) com azimute de $24^{\circ}43'22''$ e distância de 297,524m.
Do vértice 204 segue-se até o vértice 205 (276961,825;7749415,951) com azimute de $296^{\circ}09'37''$ e distância de 189,439m.
Do vértice 205 segue-se até o vértice 79 (276910,049;7749614,917) com azimute de $345^{\circ}24'49''$ e distância de 205,593m.
Do vértice 79 segue-se até o vértice 78 (277043,860;7749571,550) com azimute de $107^{\circ}57'26''$ e distância de 140,663m.
Do vértice 78 segue-se até o vértice 77 (277127,062;7749488,447) com azimute de $134^{\circ}57'58''$ e distância de 117,596m.
Do vértice 77 segue-se até o vértice 76 (277243,173;7749553,598) com azimute de $60^{\circ}42'10''$ e distância de 133,141m.
Do vértice 76 segue-se até o vértice 75 (277365,487;7749425,175) com azimute de $136^{\circ}23'44''$ e distância de 177,350m.

Do vértice 75 segue-se até o vértice 74 (277422,377;7749358,657) com azimute de 139°27'40" e distância de 87,528m.
Do vértice 74 segue-se até o vértice 73 (277425,350;7749308,740) com azimute de 176°35'27" e distância de 50,005m.
Do vértice 73 segue-se até o vértice 72 (277384,909;7749268,331) com azimute de 225°01'24" e distância de 57,170m.
Do vértice 72 segue-se até o vértice 71 (277326,625;7749213,067) com azimute de 226°31'23" e distância de 80,319m.
Do vértice 71 segue-se até o vértice 70 (277266,521;7749174,331) com azimute de 237°11'58" e distância de 71,505m.
Do vértice 70 segue-se até o vértice 69 (277209,256;7749009,884) com azimute de 199°11'59" e distância de 174,133m.
Do vértice 69 segue-se até o vértice 68 (277106,162;7748944,816) com azimute de 237°44'30" e distância de 121,910m.
Do vértice 68 segue-se até o vértice 67 (276995,306;7748844,381) com azimute de 227°49'25" e distância de 149,588m.
Do vértice 67 segue-se até o vértice 66 (276966,465;7748736,355) com azimute de 194°56'53" e distância de 111,809m.
Finalmente segue-se até o vértice 66 (Início da descrição) com azimute de 194°56'53" e distância de 111,809m, fechando assim o polígono acima descrito com uma área de 207249,629m².

5) Expansão 5

Referência: parte do bairro São Rafael e do Bairro Lavrinhas.

ÁREA: 824799,852m²

Perímetro: 6985,821m

DESCRIÇÃO

Inicia-se no Marco 120, com coordenadas (277347,472;7752174,479). Do vértice 120 segue-se até o vértice 206 (277363,840;7752444,645) com azimute de 3°28'01" e distância de 270,661m.
Do vértice 206 segue-se até o vértice 207 (277664,471;7752452,106) com azimute de 88°34'42" e distância de 300,724m.
Do vértice 207 segue-se até o vértice 208 (277686,878;7752291,681) com azimute de 172°02'55" e distância de 161,983m.
Do vértice 208 segue-se até o vértice.
209 (277848,675;7752301,779) com azimute de 86°25'43" e distância de 162,112 m. Do vértice 209 segue-se até o vértice 210 (278086,820;7752160,323) com azimute de 120°42'36" e distância de 276,988m.
Do vértice 210 segue-se até o vértice 211 (278499,425;7752209,637) com azimute de 83°11'04" e distância de 415,542m.
Do vértice 211 segue-se até o vértice 212 (278563,691;7752049,598) com azimute de 158°07'17" e distância de 172,460m.



Do vértice 212 segue-se até o vértice 213 (278361,451;7751975,753) com azimute de 249°56'28" e distância de 215,300m.
Do vértice 213 segue-se até o vértice 214 (278272,037;7751919,926) com azimute de 238°01'13" e distância de 105,411m.
Do vértice 214 segue-se até o vértice 215 (278164,928;7751841,732) com azimute de 233°52'09" e distância de 132,614m.
Do vértice 215 segue-se até o vértice 216 (278095,245;7751547,874) com azimute de 193°20'25" e distância de 302,007m.
Do vértice 216 segue-se até o vértice 217 (277846,319;7751319,401) com azimute de 227°27'11" e distância de 337,882m.
Do vértice 217 segue-se até o vértice 156 (277925,381;7751066,976) com azimute de 162°36'32" e distância de 264,516m.
Do vértice 156 segue-se até o vértice 155 (277886,427;7751091,807) com azimute de 302°30'54" e distância de 46,195m.
Do vértice 155 segue-se até o vértice 154 (277858,259;7751115,799) com azimute de 310°25'17" e distância de 37,001m.
Do vértice 154 segue-se até o vértice 153 (277840,875;7751123,261) com azimute de 293°13'56" e distância de 18,917m.
Do vértice 153 segue-se até o vértice 152 (277818,435;7751117,422) com azimute de 255°24'60" e distância de 23,187m.
Do vértice 152 segue-se até o vértice 151 (277809,309;7751071,081) com azimute de 191°08'27" e distância de 47,231m.
Do vértice 151 segue-se até o vértice 150 (277713,347;7751062,543) com azimute de 264°54'56" e distância de 96,342m.
Do vértice 150 segue-se até o vértice 149 (277387,413;7750942,111) com azimute de 249°43'15" e distância de 347,471m.
Do vértice 149 segue-se até o vértice 148 (277312,745;7751037,676) com azimute de 321°59'53" e distância de 121,276m.
Do vértice 148 segue-se até o vértice 147 (277168,900;7751082,794) com azimute de 287°24'52" e distância de 150,755m.
Do vértice 147 segue-se até o vértice 146 (277132,119;7751121,217) com azimute de 316°15'02" e distância de 53,190m.
Do vértice 146 segue-se até o vértice 145 (277140,494;7751259,893) com azimute de 3°27'22" e distância de 138,929m.
Do vértice 145 segue-se até o vértice 144 (277123,743;7751288,300) com azimute de 329°28'22" e distância de 32,978m.
Do vértice 144 segue-se até o vértice 143 (277276,912;7751373,648) com azimute de 60°52'22" e distância de 175,342m.
Do vértice 143 segue-se até o vértice 142 (277242,857;7751438,197) com azimute de 332°11'04" e distância de 72,982m.
Do vértice 142 segue-se até o vértice 141 (277390,111;7751512,408) com azimute de 63°15'12" e distância de 164,897m.
Do vértice 141 segue-se até o vértice 140 (277537,365;7751586,619) com azimute de 63°15'12" e distância de 164,897m.
Do vértice 140 segue-se até o vértice 139 (277496,385;7751689,855) com azimute de 338°20'58" e distância de 111,073m.



Do vértice 139 segue-se até o vértice 138 (277451,321;7751860,365) com azimute de $345^{\circ}11'45''$ e distância de 176,364m.
Do vértice 138 segue-se até o vértice 137 (277502,110;7751855,875) com azimute de $95^{\circ}03'06''$ e distância de 50,987m.
Do vértice 137 segue-se até o vértice 136 (277552,900;7751851,385) com azimute de $95^{\circ}03'06''$ e distância de 50,987m.
Do vértice 136 segue-se até o vértice 135 (277637,000;7751847,185) com azimute de $92^{\circ}51'34''$ e distância de 84,205m.
Do vértice 135 segue-se até o vértice 134 (277703,579;7751838,083) com azimute de $97^{\circ}47'04''$ e distância de 67,198m.
Do vértice 134 segue-se até o vértice 133 (277797,491;7751826,181) com azimute de $97^{\circ}13'23''$ e distância de 94,663m.
Do vértice 133 segue-se até o vértice 132 (277918,735;7751805,877) com azimute de $99^{\circ}30'24''$ e distância de 122,932m.
Do vértice 132 segue-se até o vértice 131 (278031,141;7751803,524) com azimute de $91^{\circ}11'57''$ e distância de 112,431m.
Do vértice 131 segue-se até o vértice 130 (278080,288;7751805,366) com azimute de $87^{\circ}51'10''$ e distância de 49,181m.
Do vértice 130 segue-se até o vértice 129 (278130,383;7751891,553) com azimute de $30^{\circ}10'00''$ e distância de 99,688m.
Do vértice 129 segue-se até o vértice 128 (278141,524;7751977,740) com azimute de $7^{\circ}21'56''$ e distância de 86,904m.
Do vértice 128 segue-se até o vértice 127 (277961,570;7751997,207) com azimute de $276^{\circ}10'27''$ e distância de 181,005m.
Do vértice 127 segue-se até o vértice 126 (277739,066;7752012,058) com azimute de $273^{\circ}49'07''$ e distância de 222,999m.
Do vértice 126 segue-se até o vértice 125 (277723,223;7752010,562) com azimute de $264^{\circ}36'19''$ e distância de 15,913m.
Do vértice 125 segue-se até o vértice 124 (277691,697;7752267,152) com azimute de $352^{\circ}59'43''$ e distância de 258,520m.
Do vértice 124 segue-se até o vértice 123 (277504,986;7752225,190) com azimute de $257^{\circ}20'01''$ e distância de 191,368m.
Do vértice 123 segue-se até o vértice 122 (277429,172;7752147,085) com azimute de $224^{\circ}08'51''$ e distância de 108,849m.
Do vértice 122 segue-se até o vértice 121 (277377,813;7752149,421) com azimute de $272^{\circ}36'12''$ e distância de 51,412m.
Do vértice 121 segue-se até o vértice 120 (277347,472;7752174,479) com azimute de $309^{\circ}33'11''$ e distância de 39,352m.
Finalmente segue-se até o vértice 120 (Início da descrição) com azimute de $309^{\circ}33'11''$ e distância de 39,352 m, fechando assim o polígono acima descrito com uma área de 824799,852m².

6) Expansão 6

Referência: Bairro Tapera (famílias Lorenção, Del puppo e Sossai)

ÁREA: 388765,641m²

Perímetro: 4972,491m



DESCRIÇÃO

Inicia-se no Marco 165, com coordenadas (278352,947;7750009,026). Do vértice 165 segue-se até o vértice 218 (278565,623;7750091,223) com azimute de 68°52'09" e distância de 228,007m.

Do vértice 218 segue-se até o vértice 219 (278579,457;7750444,240) com azimute de 2°14'39" e distância de 353,288m.

Do vértice 219 segue-se até o vértice 220 (278594,414;7750787,359) com azimute de 2°29'46" e distância de 343,445m.

Do vértice 220 segue-se até o vértice 221 (278555,794;7750806,278) com azimute de 296°05'55" e distância de 43,005m.

Do vértice 221 segue-se até o vértice 222 (278574,665;7750921,382) com azimute de 9°18'38" e distância de 116,641m.

Do vértice 222 segue-se até o vértice 223 (278536,803;7751009,230) com azimute de 336°41'05" e distância de 95,660m.

Do vértice 223 segue-se até o vértice 224 (278639,396;7751059,255) com azimute de 64°00'21" e distância de 114,139m.

Do vértice 224 segue-se até o vértice 225 (278673,620;7750981,088) com azimute de 156°21'17" e distância de 85,331m.

Do vértice 225 segue-se até o vértice 226 (278737,129;7750843,215) com azimute de 155°16'03" e distância de 151,798m.

Do vértice 226 segue-se até o vértice 227 (278766,970;7750759,251) com azimute de 160°26'05" e distância de 89,108m.

Do vértice 227 segue-se até o vértice 228 (278828,310;7750621,136) com azimute de 156°03'10" e distância de 151,124m.

Do vértice 228 segue-se até o vértice 229 (278774,064;7750494,153) com azimute de 203°07'53" e distância de 138,085m.

Do vértice 229 segue-se até o vértice 230 (278751,508;7750354,113) com azimute de 189°08'60" e distância de 141,845m.

Do vértice 230 segue-se até o vértice 231 (278711,703;7750115,359) com azimute de 189°27'56" e distância de 242,050m.

Do vértice 231 segue-se até o vértice 232 (278844,897;7750180,299) com azimute de 64°00'29" e distância de 148,183m.

Do vértice 232 segue-se até o vértice 233 (278885,982;7750125,692) com azimute de 143°02'36" e distância de 68,336m.

Do vértice 233 segue-se até o vértice 234 (278892,152;7749991,313) com azimute de 177°22'16" e distância de 134,521m.

Do vértice 234 segue-se até o vértice 235 (278888,450;7749901,316) com azimute de 182°21'20" e distância de 90,073m.

Do vértice 235 segue-se até o vértice 236 (278977,303;7749818,716) com azimute de 132°54'41" e distância de 121,316m.

Do vértice 236 segue-se até o vértice 237 (279023,268;7749735,756) com azimute de 151°00'38" e distância de 94,843m.

Do vértice 237 segue-se até o vértice 238 (279139,271;7749734,523) com azimute de 90°36'32" e distância de 116,009m.

Do vértice 238 segue-se até o vértice 239 (279370,042;7749899,724) com azimute de 54°24'09" e distância de 283,807m.



Do vértice 239 segue-se até o vértice 178 (279500,528;7749658,503) com azimute de $151^{\circ}35'21''$ e distância de 274,251m.
Do vértice 178 segue-se até o vértice 177 (279339,695;7749535,937) com azimute de $232^{\circ}41'24''$ e distância de 202,212m.
Do vértice 177 segue-se até o vértice 176 (279229,589;7749592,258) com azimute de $297^{\circ}05'25''$ e distância de 123,675m.
Do vértice 176 segue-se até o vértice 175 (279083,749;7749637,380) com azimute de $287^{\circ}11'30''$ e distância de 152,661m.
Do vértice 175 segue-se até o vértice 174 (279017,770;7749658,369) com azimute de $287^{\circ}38'51''$ e distância de 69,237m.
Do vértice 174 segue-se até o vértice 173 (278974,136;7749685,560) com azimute de $301^{\circ}55'45''$ e distância de 51,412m.
Do vértice 173 segue-se até o vértice 172 (278936,802;7749739,454) com azimute de $325^{\circ}17'18''$ e distância de 65,562m.
Do vértice 172 segue-se até o vértice 171 (278881,176;7749783,040) com azimute de $308^{\circ}04'50''$ e distância de 70,668m.
Do vértice 171 segue-se até o vértice 170 (278721,725;7749840,145) com azimute de $289^{\circ}42'16''$ e distância de 169,368m.
Do vértice 170 segue-se até o vértice 169 (278632,953;7749874,700) com azimute de $291^{\circ}16'07''$ e distância de 95,261m.
Do vértice 169 segue-se até o vértice 167 (278473,226;7749917,338) com azimute de $284^{\circ}56'45''$ e distância de 165,320m.
Do vértice 167 segue-se até o vértice 166 (278374,221;7749929,288) com azimute de $276^{\circ}52'57''$ e distância de 99,723m.
Do vértice 166 segue-se até o vértice 165 (278352,947;7750009,026) com azimute de $345^{\circ}03'42''$ e distância de 82,528m.
Finalmente segue-se até o vértice 165 (Início da descrição) com azimute de $345^{\circ}03'42''$ e distância de 82,528m, fechando assim o polígono acima descrito com uma área de 388765,641m².

Art. 2º- Esta Lei entra em vigor na data de sua publicação.

Art. 3º - Revogam-se as disposições em contrário.

Venda Nova do Imigrante, 25 de março de 2011.



DALTON PERIM
Prefeito Municipal

Venda Nova do Imigrante, 25 de março de 2011

DO: GABINETE DO PREFEITO MUNICIPAL DE VENDA NOVA DO
IMIGRANTE

AOS: SENHORES VEREADORES E PRESIDENTE DA CÂMARA MUNICIPAL

JUSTIFICATIVA
PROJETO DE LEI Nº 018/2011

Senhor presidente e senhores vereadores,

O perímetro urbano de nossa Cidade foi delimitado pela Lei Nº068/90, com as alterações posteriores, época que não era usada a tecnologia georreferenciada, ficando muito a desejar quanto à sua precisão e defasada quanto à evolução e crescimento da Cidade.

Com as novas normas em vigor quanto aos registros imobiliários, onde se exige que os novos mapas contenham as medidas georreferenciadas, optou-se por regularizar a situação geográfica do perímetro urbano da Cidade com a nova tecnologia e incluindo ainda as áreas de expansão urbanas, objetivando um melhor ordenamento administrativo, possibilitando o implemento de obras e serviços e ainda a preparação de projetos visando a obtenção de recursos de outras esferas de governo.

Um outro fator de extrema relevância há que ser observado, estamos preparando uma proposta de PDM – Plano Diretor Municipal, que envolve todo território do Município, tornando assim imprescindível que sejam regularizadas as áreas urbanas e de expansão urbanas, antes que seja apreciado e aprovado o nosso PDM.

Assim, ante ao exposto e na certeza de que a proposta apresentada vem ao encontro dos anseios da população como um todo e das novas normas geográficas, representando um avanço para o nosso Município, é que pedimos aos nobres Edis apóio na aprovação do projeto nos termos apresentado.



DALTON PERIM
Prefeito Municipal

PERÍMETRO URBANO SÉJE - ANEXO I

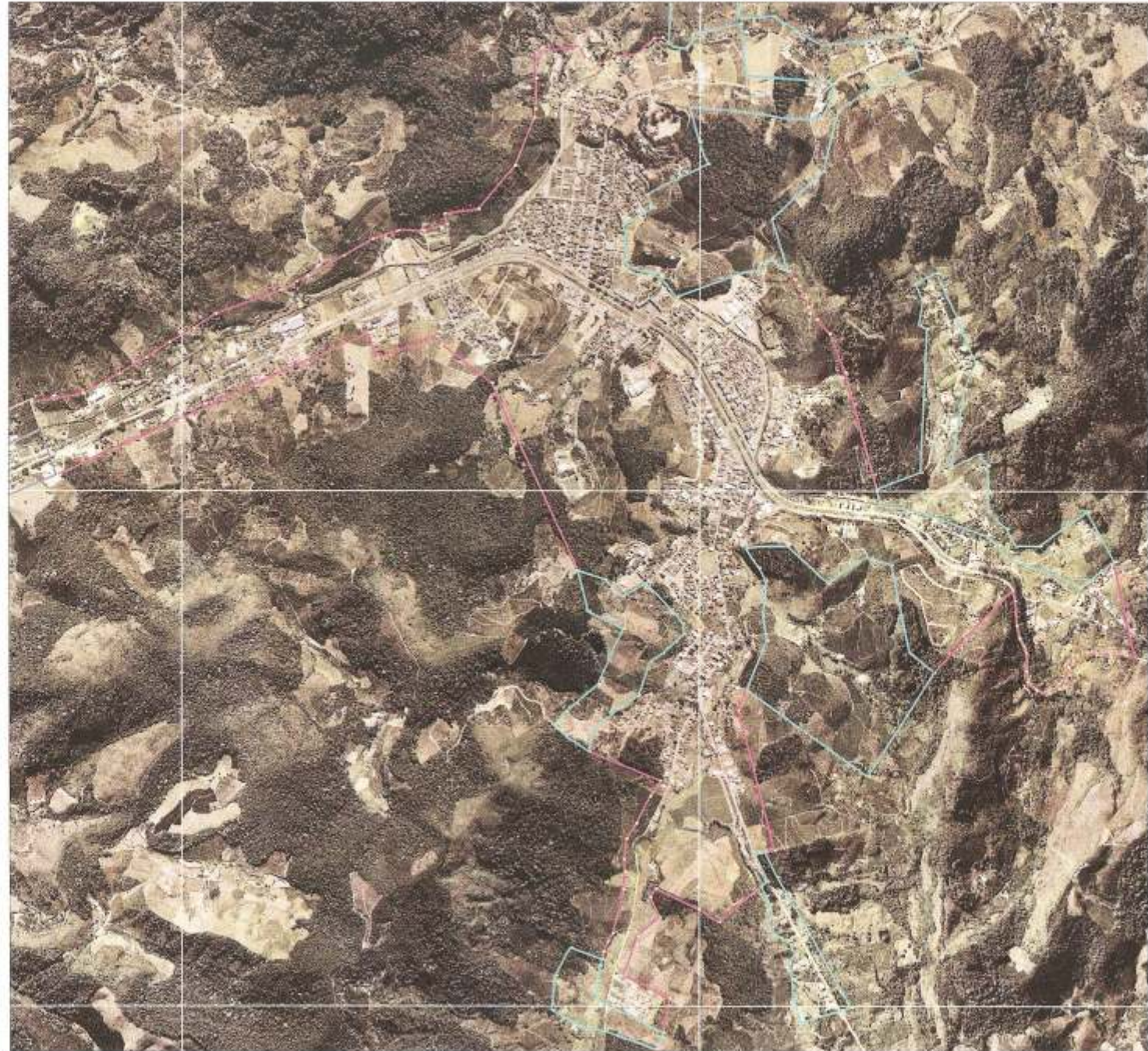

Legenda:

- Perímetro Urbano Séje
- Propriedade Urbana Séje
- Propriedade Urbana São João de Vitoria
- Perímetro Urbano São João de Vitoria

EXPANSÃO URBANA 1 - SEDE - ANEXO II



Legenda:

- Perímetro Urbano Sede
- Expansão Urbana Sede
- Expansão Urbana São João de Viçosa
- Perímetro Urbano São João de Viçosa

— Expansão Urbana São João de Viçosa

— Expansão Urbana São João de Viçosa

EXPANSÃO URBANA 2 - SEDE - ANEXO III



- Legenda:
- Perímetro Urbano Sede
 - Expansão Urbana Sede
 - Expansão Urbana São João de Viçosa
 - Perímetro Urbano São João de Viçosa
 - Perímetro Urbano Camargo
 - Expansão Urbana Camargo

EXPANSÃO URBANA 3 - SEDE - ANEXO IV



Legenda:

- Perímetro Urbano Sede
- Expansão Urbana Sede
- Expansão Urbana São João de Viçosa
- Perímetro Urbano São João de Viçosa
- Perímetro Urbano Camargo
- Expansão Urbana Camargo

EXPANSÃO URBANA 4 - SEDE - ANEXO V



Legenda:

- Perímetro Urbano Sede
- Expansão Urbana Sede
- Expansão Urbana São João de Viçosa
- Perímetro Urbano São João de Viçosa
-
-

EXPANSÃO URBANA - SEDE - ANEXO VI



Legenda:

- Perímetro Urbano Sede
- Expansão Urbana Sede
- Expansão Urbana São João de Viçosa
- Perímetro Urbano São João de Viçosa

EXPANSÃO URBANA 6 - EDE - ANEXO VII



Legenda:

- Perímetro Urbano Sede
- Expansão Urbana Sede
- Expansão Urbana São João de Viçosa
- Perímetro Urbano São João de Viçosa

— Área de Proteção Ambiental (APA) do Rio São João